

ACCESS POINT

PISO 1

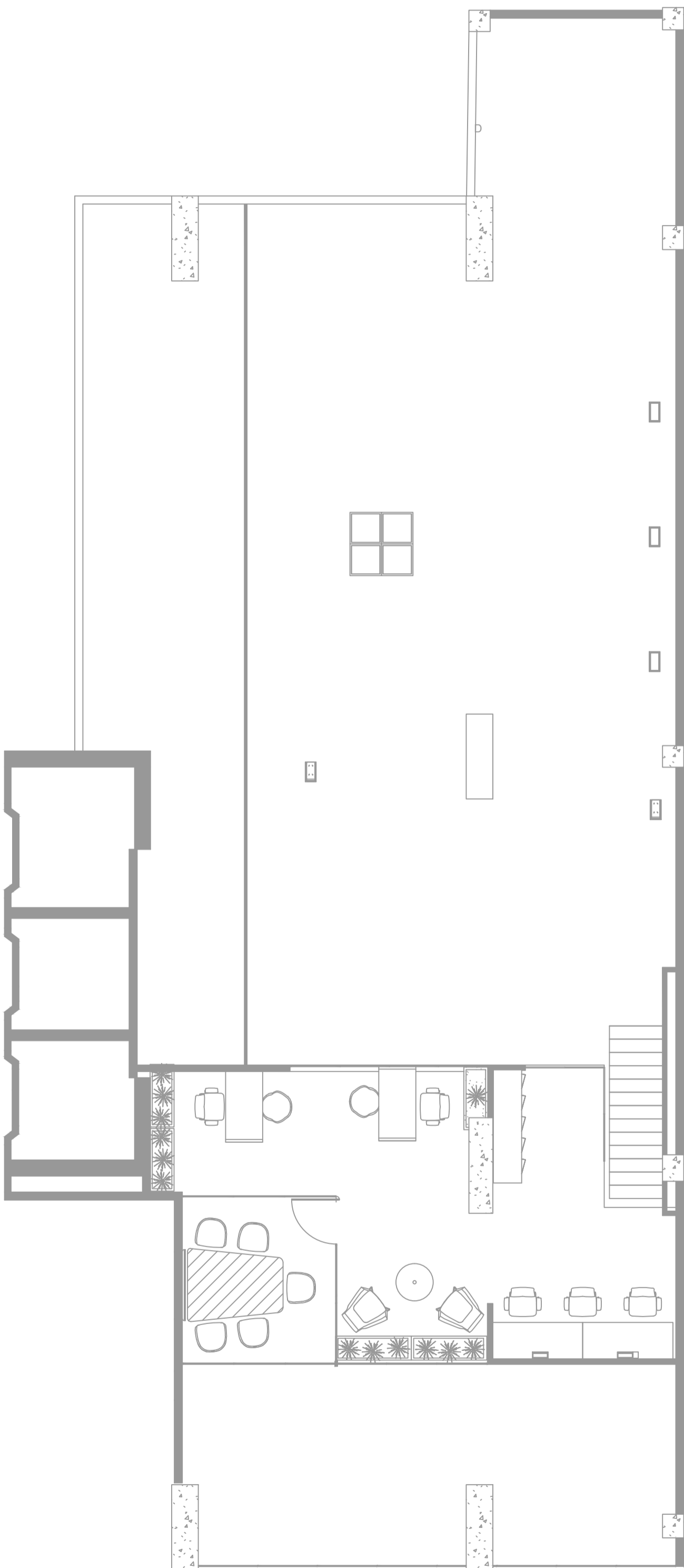
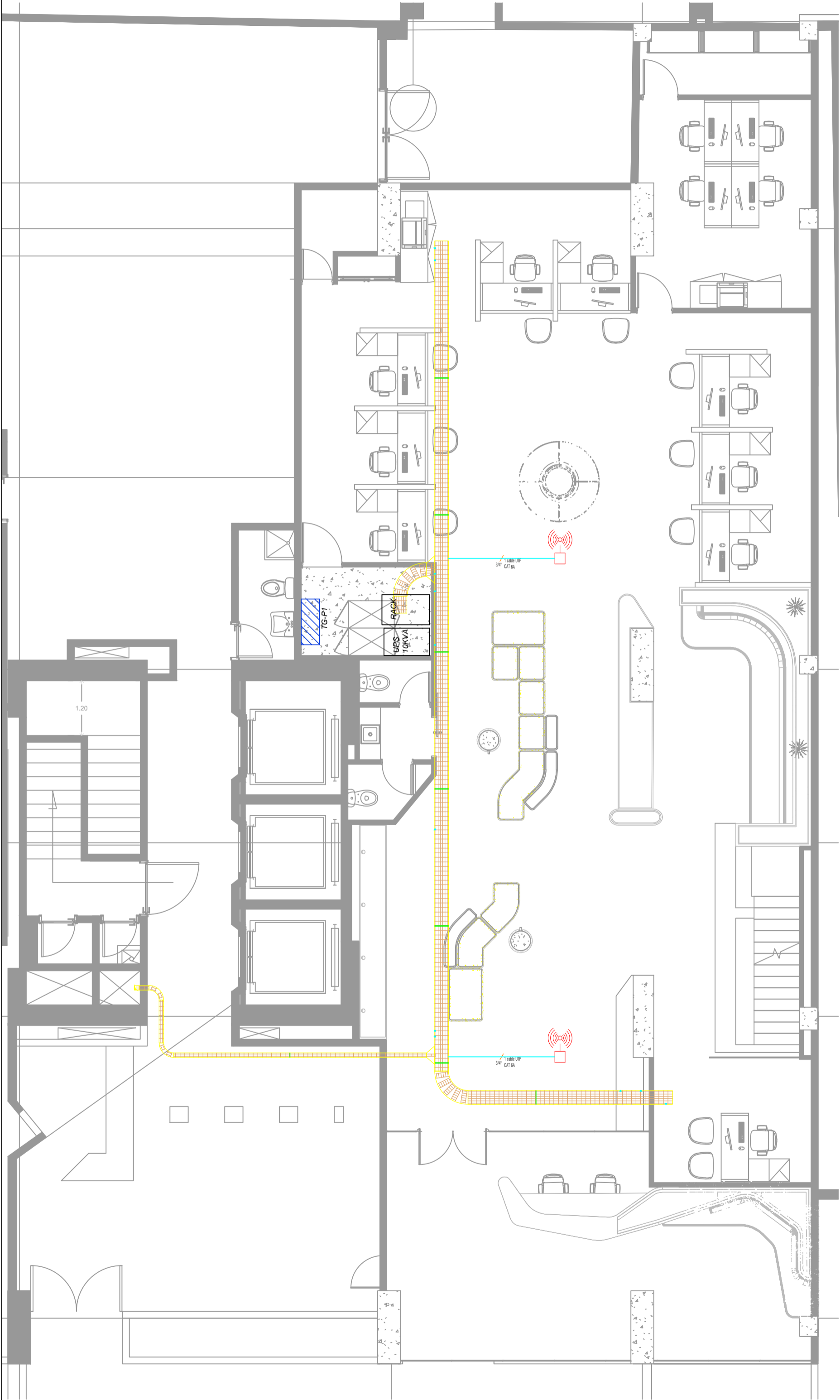

- NOTAS:
- LOS CALIBRES NO INDICADOS SERÁN UTP CAT. 6.
 - EL CABLE UTP CAT. 6 DEBE SER 100% Cu CERTIFICADO.
 - EN EL PAU A SE INSTALA LA FUENTE DE PODER QUE ALIMENTA LOS EQUIPOS DE CITOFONIA.
 - LOS DUCTOS NO INDICADOS SERÁN DE DIÁMETRO 1/2" PVC.

SIMBOLOGÍA COMUNICACIONES	
	SALIDA DE DATOS SENCILLA
	SALIDA HDMI
	SALIDA TV
	REPETIDOR WIFI (RW)
	DUCTO POR PISO, PARED O TECHO
	DUCTO QUE BAJA
	DUCTO QUE SUBE



PROYECTO:

OFICINAS CCC

Oficinas Camara de Comercio de Cartagena

DIRECCIÓN

DIBUJO

NOMBRE: GLORIA STEFANY LAGOS TIRIA

MATRICULA: BY250-103307

FECHA: 30-12-22

DISEÑO

NOMBRE: GLORIA STEFANY LAGOS TIRIA

MATRICULA: BY250-103307

FECHA: 30-12-22

[Handwritten signature]

OBSERVACIONES:

V.B CLIENTE :

FECHA NOMBRE

V.B INTERV :

FECHA NOMBRE

CONTIENE :

WIFI PISO 1 Y MEZZANINE

ARCHIVO DWG:

VERSIÓN: FECHA:

ESCALA: 75 PL: 6 DE: 7

EL CONTENIDO DE ESTE DISEÑO, SUS ESPECIFICACIONES TÉCNICAS, DIBUJOS Y DESPIECES SON DE PROPIEDAD INTELECTUAL DE INGETELCO LTDA . NO PODRÁ SER DESPIEZADA, COPIADA O UTILIZAR SUS PARTES SIN AUTORIZACION PREVIA POR INGETELCO LTDA.
LEY-23-82.